FEUILLETON

Novembre 2016

La Caisse Desjardins de Ferme-Neuve est heureuse de participer à la réalisation de ce feuilleton.

TOURNOI DE HOCKEY À PIED

DU 2 AU 4 DÉCEMBRE 2016

Au Centre sportif Ben-Leduc
172, 12e Rue
Ferme-Neuve

3 CATÉGORIES AU PROGRAMME
(B - C - FEMME)

ENTRÉE :

10 $ PASSE FIN DE SEMAINE
4 $ POUR LA JOURNÉE
2$ 12 À 17 ANS
GRATUIT MOINS DE 12 ANS

Pour une fin de semaine divertissante dans une ambiance sportive.

C'est un rendez-vous!

Tél. : 819-587-3902 Fax : 819-587-3475
Site Web : **www.clubmotoneigenorddelalievre.com**.
98 993 visites sur notre site web au 20 oct. 2016
Courriel : motoneigedelalievre@tlb.sympatico.ca

Nous sommes le 9 novembre, la chasse se termine bientôt, mais déjà il faut passer à un autre sport soit celui de la motoneige. Les bénévoles de votre club de motoneige ont déjà débuté la patrouille des sentiers afin de s'assurer du bon état de ceux-ci. Des travaux ont déjà été exécutés ou sont en voie de l'être afin de rendre les sentiers plus sécuritaires et plus attrayants. Le balisage débutera bientôt et les surfaceuses seront prêtes à surfacer. Nous n'attendons que la neige.

Vous aussi motoneigistes préparez-vous, procédez à l'inspection de votre motoneige en vérifiant les bougies, les fluides, les filtres, la courroie d'entraînement, la corde du démarreur, le système d'échappement, les lisses de ski, la chenille, etc.

Droit d'accès aux sentiers

Chaque année les tarifs des droits d'accès sont entérinés lors de la réunion régulière du conseil d'administration de la FCMQ après consultation auprès des 200 clubs membres de la FCMQ. À compter de cette année et pour les années futures, le prix de vente du droit d'accès augmente selon l'indice des prix à la consommation. Afin de profiter d'une économie de 70 $, il est temps de procéder à l'achat de votre droit d'accès en prévente **au coût de 315$ jusqu'au vendredi 9 décembre inclusivement**. Passé cette date, le coût du droit d'accès sera de 385$. Il est important de préciser que «Nul ne peut circuler avec une motoneige sur un sentier agréé sans avoir acquitté le montant des droits d'accès prescrits (Règlements généraux de la FCMQ, article 11)».

Voici la liste des dépositaires et/ou bénévoles du club pour faire l'acquisition d'un droit d'accès **au nom du Club de motoneige Nord de la Lièvre de Ferme-Neuve** :

Garage Marcel Larente inc.
Pourvoirie Mekoos
Mont-Laurier Moto Pièces
Yvon Ouellette (819-587-3902)
PJL Sports - Les Scies à chaîne FN ltée
F. Constantineau & fils
Club Fontbrune ltée
Village Windigo
Richard Meilleur (819-587-3075)
Rabaska Lodge
Théo Récréo
Mont-Laurier Sports
Moto Des Ruisseaux

Lors de l'achat de votre droit d'accès, il est important de mentionner le nom de **notre Club**. La vente des droits d'accès est la principale source de revenus d'un club. Chaque club de motoneige est indépendant, il n'y a aucun partage des revenus entre clubs. Chacun est autonome d'où l'importance de mentionner le nom du Club. Alors, pensez à nous lors de votre achat et profitez également de l'occasion pour vous procurer gratuitement la nouvelle carte des sentiers de motoneige Laurentides 2016-2017 format poche.

Nous serons présents aux «journées portes ouvertes» le vendredi 9 décembre et le samedi 10 décembre chez Constantineau et fils, et ce, dans leur nouvel environnement BRP. Vous pourrez donc acheter votre droit d'accès au nom de notre club.

BONNE PRÉPARATION POUR VOTRE PROCHAINE SAISON DE MOTONEIGE !

Pavillon des Quilles Ferme-Neuve

Vous avez besoin d'un buffet chaud ou froid pour le temps des fêtes? Nous offrons le service de traiteur pour tous les événements, nous avons également des tourtières et des pâtés au poulet disponibles sur commande en tout temps.

Si vous prévoyez une occasion spéciale pour 2017, réservez dès maintenant notre salle de réception pour garantir la disponibilité.

Mariage

Baptême

Party de bureau

Shower

Funérailles

Vous désirez servir des repas sur une base occasionnelle, communiquez avec Yvon au 819-587-3342 ou 819-660-1595.

Les quilles libres sont toujours au rendez-vous le samedi soir sur réservation pour une soirée de plaisir entre amis.

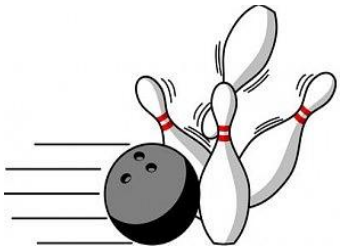

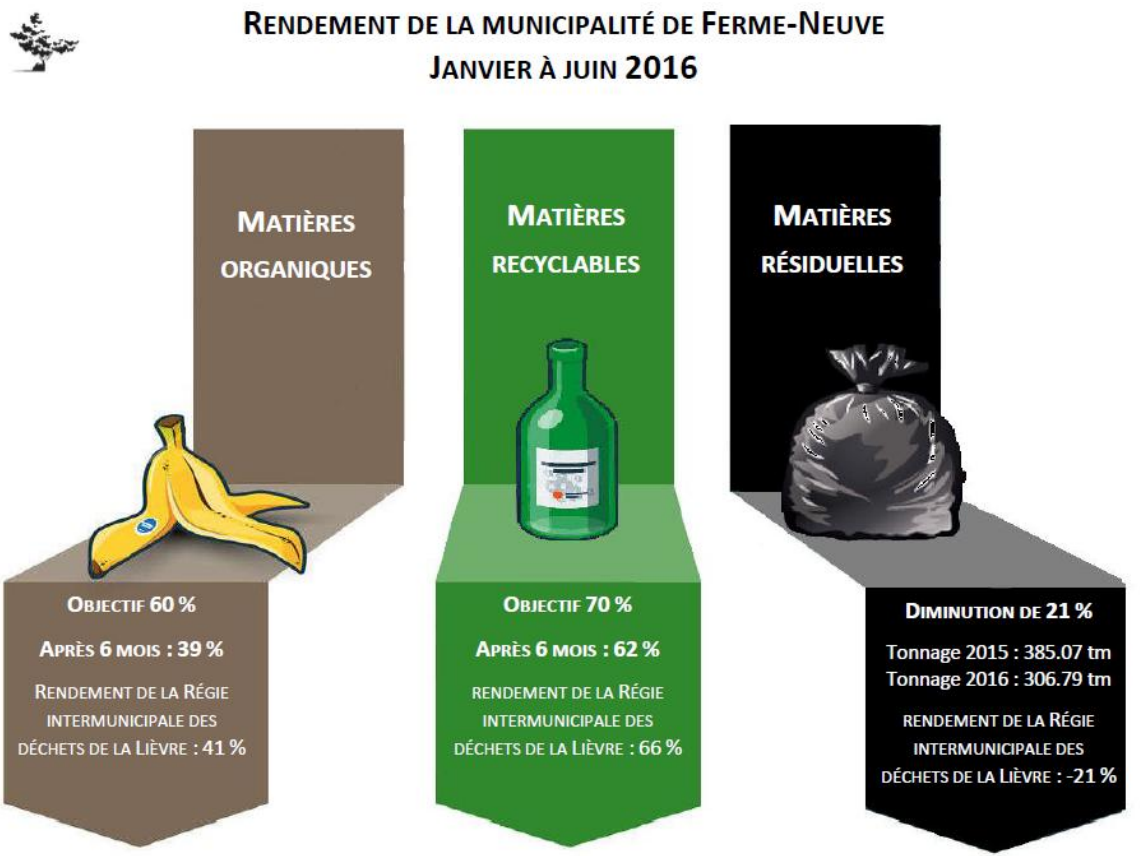

Définition des éléments:

<u>Objectifs</u> : ils indiquent les exigences du gouvernement envers la RIDL.

<u>Rendement de la RIDL</u> : ils nous indiquent la moyenne des résultats des 12 municipalités membres.

<u>Commentaire</u> :
Nous sommes satisfaits des résultats obtenus par notre population, nous sommes légèrement en dessous de la moyenne pour les bacs verts et bruns, mais notre rendement est égal pour la diminution des déchets mis dans les bacs noirs, ce qui est un indice très important.

La municipalité vous invite à persévérer dans vos nouvelles habitudes du traitement de vos déchets.

CENTRE PROMO SANTÉ

Des nouvelles de votre centre Promo-Santé

Le centre Promo-Santé vous rappelle que madame Lyne Guénette de Motivaction donne le cours de stretching le mercredi à 14h45 au centre de Ferme-Neuve, vous pouvez encore vous joindre à nous. Nous attendons vos suggestions pour la session d'hiver, nous pouvons offrir dans la journée les cours de cardiosagesse et stretching. Si vous formez un groupe de 15 personnes et plus, une réduction du prix vous sera offerte. Notre collaboration avec le groupe Motivaction nous permet d'avoir un personnel hautement qualifié et de donner des cours chez nous à Ferme-Neuve, pas besoin de vous déplacer. En soirée, il sera possible de faire un cours de cardiomixte, de step ou de zumba. Laissez-nous savoir vos préférences. Merci! Rejoindre Charles-Antoine au 587-3882 poste 226.

Fonds d'aide au développement du milieu de la Caisse Desjardins de Ferme-Neuve

La Caisse Desjardins de Ferme-Neuve appuie encore en 2016, par son programme d'aide au développement du milieu, le centre Promo-Santé de Ferme-Neuve. Un montant de 1000$ est remis par madame Annie Bissonnette à la secrétaire de l'organisme à but non lucratif, madame Diane Sirard, et au kinésiologue du centre, monsieur Charles-Antoine Beauchamp.

Ce montant permet d'offrir aux élèves du secondaire de la Lièvre-Nord un accès gratuit à la salle d'entraînement. Cette somme permet aussi d'augmenter le nombre de personnes de 65 ans et plus, à risque de développer des maladies cardiovasculaires ou des maladies chroniques d'être admises dans un programme de mise en forme. Tous les membres du conseil d'administration remercient la Caisse Desjardins Ferme-Neuve de croire à l'importance de développer de bonnes habitudes de vie chez nos jeunes adolescents et de maintenir la santé de nos aînés. Le centre Promo-Santé, grâce à ce partenariat, répond à sa mission de prévention en matière de santé. Le CISSS et Antoine-Labelle en Forme et en Santé sont aussi des partenaires financiers pour ces programmes.

SOUPER SPAGHETTI

Mardi, 22 novembre 2016,
16h45 à 20h30

à la Brasserie Le Bistro Resto-Pub

au profit du Club de patinage artistique Les Libellules de Ferme-Neuve

Prix de participation
Moitié-moitié

Coût : 10$

VOUS PLANIFIEZ UN VOYAGE ?

BIENVENUE À TOUS LES VOYAGEURS !

NOUS POUVONS VOUS AIDER À BIEN VOUS PRÉPARER AVEC NOS SERVICES PERSONNALISÉS EN SANTÉ-VOYAGE

CONSULTATION AVEC UN PHARMACIEN POUR :

- L'évaluation des risques inhérents à la destination;
- La révision des mesures de protection;
- La prescription de certains médicaments recommandés en prévention;
- La confection d'une trousse de premiers soins personnalisés.

CONSULTATION AVEC UN INFIRMIER POUR :

- La mise à jour du dossier de vaccination de base;
- L'évaluation des besoins particuliers en vaccination selon votre destination.

Consultez notre équipe qualifiée et partez l'esprit tranquille !

Des frais peuvent s'appliquer pour certains services. Il n'est pas nécessaire d'avoir un dossier patient à la pharmacie pour obtenir ce service.

CAMILLE RABY & KAROLANE PAQUIN, PHARMACIENNES INC.

99, 12e Rue, local 105, Ferme-Neuve · **819 587-3411**

Lundi au mercredi : 9 h à 18 h • Jeudi et vendredi : 9 h à 21 h • Samedi : 9 h à 17 h

Pharmaciennes-propriétaires affiliées à Proxim

Les pharmaciens exerçant à cette pharmacie sont seuls responsables des services pharmaceutiques rendus.

Dans l'objectif de favoriser l'arrivée de nouvelles familles sur le territoire de Ferme-Neuve et, en guise de bienvenue, la Chambre de commerce sera heureuse de remettre un panier cadeau de produits locaux et de bons d'achat des commerces participants.

CRITÈRES D'ADMISSIBILITÉ

- *Tout nouveau propriétaire occupant d'une résidence principale sur fondation sur le territoire de Ferme-Neuve ;*
- *Ne pas avoir payé de taxes sur une résidence à Ferme-Neuve avant l'achat de la maison ;*
- *Propriété d'une valeur minimale de 75 000$ (évaluation municipale) ou 75 000$ et plus à l'achat.*

Pour avoir droit à votre panier d'accueil, vérifiez auprès de la Chambre de commerce si nous avons vos coordonnées (819-587-3882 poste 227 ou par courriel : ch.comm.fn@tlb.sympatico.ca) et ce, même si vous l'avez déjà fait … nous voulons être certains d'avoir *tous les participants*. La valeur approximative du panier se situe entre 600 $ et 1000 $ selon la bonne participation de nos commerçants. La remise du panier sera en février ou mars 2017.

Toilettage Canin

L'AMIJ'OS

Le «Toilettage Canin L'Amij'os» tient à vous remercier du fond du cœur pour votre fidélité tout au cours de ces neuf dernières années.

Mon salon de toilettage fermera ses portes à compter du 4 novembre pour repartir dans mon Témiscamingue natal. Cependant, madame Ginette Vaillancourt ayant reçu une formation de toilettage de ma part, sera heureuse de pouvoir vous servir à son tour. Elle aura en sa possession toutes les coordonnées de vos toutous.

Son salon de toilettage sera au 384, 12e Avenue, Ferme-Neuve. Son numéro de téléphone sera le 819-436-0654.

Bonne et longue vie à vos toutous… et à vous!

Josée Arpin, propriétaire

FONDATION
DU CENTRE HOSPITALIER
DE MONT-LAURIER

Campagne des lumières de la Fondation.

Du 1er novembre au 1er décembre 2016 se tiendra la Campagne des lumières de la Fondation. 10 000 lumières à faire briller pour aménager une chambre de soins palliatifs au Centre d'hébergement Sainte-Anne.

Notre président d'honneur, Monsieur Gaston Gaudreau, ancien directeur de l'École St-Eugène et résident du centre d'hébergement, combattant la sclérose latérale amyotrophique depuis plusieurs années explique qu'une chambre de soins palliatifs adéquate permet au patient et à sa famille de vivre cette étape de la vie plus sereinement.

Vous pourrez donc acheter votre lumière au coût de **2$** en ligne à www.fchml.com ou chez les marchands participants Tigre Géant et les Dépanneurs Lacelle de Mont-Laurier et Lac-des-Écorces ainsi que dans les points de vente ponctuels qui seront annoncés régulièrement à la radio de CFLO.

Un **2$** bien investi dans la santé de notre région.

Pour nous joindre :
2561, Chemin de la Lièvre sud
Mont-Laurier Québec J9L 3G3
Téléphone : 819 623-1234 # 4341
Courriel : fondation.mtlaurier@ssss.gouv.qc.ca Site web : www.fchml.com
Directrice : Michèle Côté

Extrait d'un article paru en 1966 dans le Journal L'Écho De La Lièvre.

"Souvent on en entend parler, on en parle à tort et à travers, on lui colle toutes sortes d'étiquettes, on s'en moque ou on la craint alors qu'elle est tout simplement comme son nom l'indique l'Association féminine d'éducation et d'action sociale, c'est-à-dire une association de femmes qui désirent se perfectionner, acquérir ou enrichir leurs connaissances pour être en mesure de demander ou de proposer, aux autorités compétentes, des solutions intelligentes et réalistes aux problèmes de notre temps.

A qui s'adresse-t-elle? ... A toutes les femmes, surtout aux jeunes mères qui peuvent bénéficier de l'expérience des plus âgées et apporter en même temps à celles-ci une vision nouvelle de notre monde moderne. Toutes les femmes ont un rôle social à jouer, toutes les femmes doivent se préoccuper de façon intelligente de la chose publique, des problèmes sociaux et des questions féminines à cause de leurs répercussions inévitables sur les foyers et la vie familiale".

Des écrits datant de 50 ans, mais encore très d'actualité aujourd'hui. **En tant que femmes, nous devons rester vigilantes pour ne pas perdre nos acquis.**

À venir: "Opération Tendre la Main" (OTM) - Du 25 novembre au 6 décembre -

- 6 décembre : Remise de rubans blancs pour rappeler l'importance d'agir.
- 9 décembre: Visite d'un policier dans les classes de 6e année pour sensibiliser les jeunes à la violence et à l'intimidation.
- 8 décembre : Journée décrétée dans plusieurs municipalités du Québec contre l'intimidation. Il y aura remise de rubans blancs à l'assemblée du conseil municipal.

Prochaines réunions: Mercredi **23 novembre** 2016, Au Coin du Sportif : La dépression
Mercredi **21 décembre** 2016, endroit à confirmer.
Souper à 18h et réunion vers 19h - Bienvenue à toutes les dames!

---

par: Diane Doré, administratrice

FÊTE DE NOËL

POUR LES ENFANTS DE FERME-NEUVE

Une présentation des Miels d'Anicet
en collaboration avec la municipalité de Ferme-Neuve

Quand: Samedi 3 décembre 2016
Heure: 10h-14h
Où: Sous-sol de l'église
(244, 12e Avenue, Ferme-Neuve)

Dépouillement d'arbre de Noël +
Cadeaux + Buffet + Ateliers

Inscriptions obligatoires | Places limitées

Pour compléter l'inscription gratuite, SVP envoyez le nom, l'âge de l'enfant (0-12 ans) et le nom d'un accompagnateur (5$/accompagnateur supplémentaire) à l'adresse:
mieldanicetemploye@gmail.com
819.587.4825

Date limite d'inscription : 27 novembre 2016