La Caisse Desjardins de Ferme-Neuve est heureuse de participer à la réalisation de ce Feuilleton.

OSCARS

34e revue sur glace

Samedi 16 avril 2016 à 19h30 et Dimanche 17 avril 2016 à 13h30

Au centre sportif Ben-Leduc

CPA
LES LIBELLULES DE FERME-NEUVE

En prestation :

Catherine Daigle-Roy et Dominic Barthe,
senior danse compétition
Britany Léveillée-Froment,
pré-novice
Megane Prud'Homme,
patineuse la plus avancée
Brithany Piché,
compétitrice de l'année
Ludovyk Bilodeau et
Lucyle Simoes, danse

Billets

	Pré-vente :	Entrée :
Adulte :	13$	15$
6 à 17 ans :	9$	11$

* 5 ans et moins : gratuit

Solistes Samedi

Rosemarie Lévesque - Mégane Veaudry - Audrée Leboeuf - Noémie Lachaine - Naomi Hamel

Solistes Dimanche

Ludovyk Bilodeau - Maina Céré - Charlotte Céré - Josie Lachaine - Jade Bigras - Alicia Dufour

Venez encourager et contempler le talent de nos patineurs!

Desjardins
Caisse de Ferme-Neuve

Offre d'emploi

Office municipal d'habitation de Ferme-Neuve

Préposé à l'entretien et à la conciergerie *(temps partiel - 14 heures semaine)*

Description sommaire
Sous la responsabilité de son supérieur immédiat, le préposé à l'entretien effectue les diverses tâches d'entretien et de conciergerie pour les immeubles et les équipements de l'OMH de Ferme-Neuve.

Qualifications
Diplôme d'études secondaires (professionnel).
Habilité pour menu travaux de réparation et d'entretien. Une expérience dans une fonction connexe serait un atout.
Posséder une automobile.

La rémunération se réfère aux normes établies par la Société d'habitation du Québec. Selon les qualifications et l'expérience, soit un minimum de 15.$ de l'heure.

Information au bureau de L'OMH de Ferme-Neuve, téléphonez au 623-4230, entre 9 heures et 16 heures.

Les personnes intéressées doivent faire parvenir leur curriculum vitae avant le 3 mai 2016 à l'adresse suivante :
Francine Lussier, Directrice générale
Office municipal d'habitation de Ferme-Neuve
623, rue L'Allier
Mont-Laurier (Québec) J9L 3P5
Télécopie : 819-623-3925
Courriel : omhmontlaurier@lino.com

Toute candidature sera traitée confidentiellement.
Seules les personnes rencontrées en entrevue recevront une réponse.

La Chambre de commerce de Ferme-Neuve participe, encore cette année, à l'organisation «Vente de garage». Les Fermeneuviens sont invités à trier et rafraîchir objets et souvenirs à offrir aux amateurs des ventes de garage.

Affichez-vous au bon endroit

L'affichage relatif à la vente de garage peut être effectué que *sur le terrain où elle prend place* (résidence ou commerce du participant) et seulement durant l'activité.

Liste et feuillet

Pour vous permettre de promouvoir votre vente, dès que les inscriptions seront terminées, il nous fera plaisir de dresser une liste et de créer un feuillet qui sera distribué à divers endroits publics dans la municipalité. De plus, à compter du 24 mai, la liste et la carte seront diffusées sur le site Internet de la Municipalité : http://www.municipalite.ferme-neuve.qc.ca.

Les visiteurs pourront également se procurer les documents au ***bureau de la Chambre de commerce ou au bureau touristique 125, 12e Rue bureau 102.*** D'ici la fin mai, des communiqués de presse seront envoyés aux médias afin de prévenir la population de cet événement.

Formulaire d'inscription

Les résidents de Ferme-Neuve sont invités à se procurer le formulaire d'inscription sur cette page Internet www.municipalite.ferme-neuve.qc.ca/Chambre_de_commerce.asp et pour ceux et celles qui ne peuvent accéder au formulaire en ligne, veuillez-vous présenter en personne au bureau de la Chambre de commerce ou au bureau touristique : 125, 12e Rue. ***Vous avez jusqu'au 23 mai pour le faire.*** *Plus tôt nous aurons les inscriptions, plus tôt nous pourrons préparer carte et liste des emplacements des ventes de garage.*

Des frais d'inscription de 10,00 $ sont demandés.

Suivez-nous sur Facebook

https://www.facebook.com/CCFermeNeuve

FONDATION
DU CENTRE HOSPITALIER
DE MONT-LAURIER

Un verre à la santé de la région

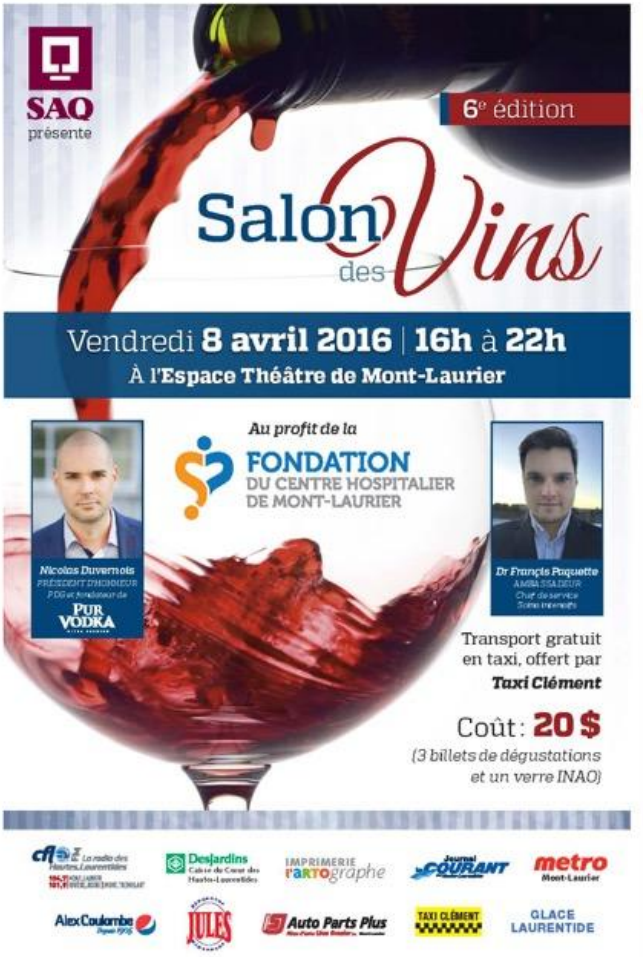

Les billets sont en vente à la SAQ Mont-Laurier, auprès des administrateurs de la Fondation et à l'entrée de l'Espace Théâtre le soir du Salon.

Pour nous joindre :
Téléphone : 819 623-1234 # 4341
Courriel : fondation.mtlaurier@ssss.gouv.qc.ca Site web : www.fchml.com

Conseil de l'optométriste

Protégez vos yeux du soleil !

Il est très important de protéger ses yeux des rayons nocifs ultraviolets (UV) du soleil et ce, à tout âge.
Les rayons du soleil qui atteignent les yeux peuvent causer des cataractes précoces, de la dégénérescence maculaire, des lésions cancéreuses au niveau des paupières, ainsi que des ptérygions (voile opaque sur la cornée). Il ne faut pas penser que les lunettes de soleil sont seulement nécessaires dans l'auto. Au contraire, les rayons UV sont déjà bloqués par le pare-brise. On peut porter des lunettes de soleil dans l'auto pour éviter l'éblouissement, mais c'est à l'extérieur, lorsque le soleil atteint directement les yeux où c'est le plus important.

Contrairement à ce que l'on pourrait penser, l'intensité de la teinte de la lunette de soleil n'est pas un indicateur de la protection contre les rayons UV. Il est même possible d'avoir une protection UV dans des verres clairs, sans teinte!

Lors d'un achat de lunettes de soleil, vous devez vous assurer qu'elles offrent une protection UVA et UVB complète.

Plusieurs options sont disponibles pour protéger vos yeux contre les rayons nocifs du soleil. Il est possible d'ajouter une protection UV dans n'importe quels verres de prescription. Il est aussi possible d'avoir des verres transitions, qui teintent au soleil, un clip teinté qui se fixe à votre lunette ou encore une lunette de soleil à votre vue. Votre optométriste est la meilleure personne pour vous conseiller selon vos besoins.

N'oubliez pas que l'examen oculo-visuel est recommandé à tous les ans pour les enfants d'âge scolaire, pour les gens de plus de 60 ans et pour tous les porteurs de verres de contact. Sinon, un examen aux deux ans est essentiel pour s'assurer d'une bonne santé oculaire.

L'examen annuel est couvert par la RAMQ pour les personnes de plus de 65 ans et de moins de 18 ans.

Dre Myriam Savoie, Optométriste

Optique Expert | Ferme-Neuve

Optométriste Ophtalmologiste Opticien

Partenaires de FYidocteurs

Ouvert en soirée jusqu'à 20h le mardi pour les examens de la vue !

Nous acceptons les prescriptions de l'extérieur.
Examen de la vue • Lunettes • Verres de contact

102-99, 12ieme rue, Ferme-Neuve, J0W QC0
819-587-2525

afeas LA VOIX DES FEMMES Place à L'AUDACE!

Merci ... ! Merci ... ! Merci... !

L'Association féminine d'éducation et d'action sociale de Ferme-Neuve (Afeas) tient à remercier profondément et sincèrement tous les commanditaires suivants pour leur participation à l'occasion du souper pour la "Journée de la Femme" du 8 mars dernier.

Atelier Vélo Famille Inc., Marc Doré prop.	Bijouterie Rondor, Jean-Marie Gervais, prop.
Caisse Desjardins Ferme-Neuve	Centre technique Détente, Jeanne-Mance Forget
Coiffure La Signature, Suzie Piché, prop.	Coiffure Sophistick, Sophie Laroche prop.
Dépanneur 4 Saisons	Dépanneur Mélanie & Christelle Inc.
Dollar du Village, Lise Dumoulin prop.	Ferronnerie Meilleur Rona, Normand Lachaine
Garage Marcel Larente (dépanneur)	La Pose d'Ongles, Suzie Labelle prop.
L'Érablière Les 4 Printemps	Les Produits Avon, Noëlla Papineau
Lunetterie Optique Expert	Magalie Coursol, hypno thérapeute
Marché IGA, José Leblanc prop.	Massage France Quevillon
Massothérapie Sony Desjardins	Miel d'Anicet
Municipalité de Ferme-Neuve	Performance Laurentides, Claude Forget, prop
Pharmacie Proxim, C. Raby & K. Paquin, prop.	Restaurant Au coin du Sportif
Restaurant Au Diable Vert	Salon de coiffure Nathalie Beauchamp
Salon Picasso, Sabrina St-Jean, prop.	Salon de coiffure Pierrette Piché
Salon d'Esthétique Manon, Nancy Prud'homme	Salon Jo-Ly au naturel, Lyne Trudel, prop.
Salon de coiffure Martine Raymond	Services de Massothérapie, Isabelle Gagnon, prop.

Merci ... ! Merci encore... ! À tous ces <u>commanditaires</u> et à <u>toutes</u> les <u>dames présentes</u>, vous participez à la réussite de cet évènement.

Le Conseil de l'Afeas de Ferme-Neuve

Sony Desjardins
138, 6e Rue Ferme-Neuve
819-436-2338

MASSOTHÉRAPEUTE
ORTHOTÉRAPEUTE
Spécialiste en
Gestion de la douleur
BIOFEEDBACK
(Unique dans la région)

Prix compétitif : 40 $/une heure
Demi-heure : 20 $

Possibilité de
Traitements à domicile
dans le confort de votre foyer

Émission de reçu pour assurances

Souffrez-vous de douleurs aiguës ou chroniques ?

- Maux de dos
- Bursite
- Hernie discale
- Nerf sciatique
- Blessures sportives
- Douleurs musculaires
- Arthrite/Arthrose
- Articulations
- Tendinite
- Entorse
- Torticolis

Manquez-vous d'énergie ?

- Toujours fatigué
- Votre batterie est à plat
- Vous recherchez meilleur sommeil

Êtes-vous stressé ?

- Anxiété
- Maux de tête
- Migraine

- Certificat cadeau disponible
- Idée géniale pour la fête des Mères
- Vous pouvez l'acheter par téléphone et l'imprimer vous-même…
- Pratique pour les cadeaux de dernière minute

DÉJEUNER BÉNÉFICE DU 20 MARS 2016

Le Comité de Bénévolat pour s'Entraider de Ferme-Neuve (transport et accompagnement des aînés) remercie les élus municipaux et leurs conjoints(es), ainsi que MM Georges Piché et Denis Lévesque pour la responsabilité du déjeuner, Martine Lauzon pour les commanditaires, ainsi que les nombreux bénévoles qui ont donné de leur temps pour ce bon déjeuner.

MERCI À NOS GÉNÉREUX COMMANDITAIRES :

Ambulance Y. Bouchard & Fils
André Meilleur Électrique (Stéphane Piché)
Bijouterie Rondor
Boutique Santé Ferme-Neuve
Centre Dentaire Nord de la Lièvre
Cyber Info Plus (Dany Legault)
Daniel Papineau, entrepreneur forestier
Dépanneur 4 Saisons
Dollar du Village
D^{re} Myriam Savoie, optométriste (Optique Expert)
Ébénisterie André Milaire
Entreprise J.-Maurice Papineau
Ferronnerie Meilleur
Gabriel Doré, conseiller séc. fin.
Groupe Piché
Municipalité de Ferme-Neuve
Papineau & Dufour
Pavillon des Quilles 2010
Pilon Sports
Résidence le Gîte
Roch Lafontaine, notaire
Salon de Coiffure L'Ère du Diable (S. Dupuis)
Salon de Coiffure Nathalie Beauchamp
Salon de Coiffure Sophistik (S. Laroche)
Soudures Mobiles H. Veaudry
Toitures de la Lièvre
Transport Michel Charbonneau

Nos fournisseurs :

Centre Communautaire
Chevaliers de Colomb
Distribution G.A. (Ghislain Aumont, prop.)
Dominic Cyr
Laiterie des 3 Vallées (Michel Papineau, prop.)
Marché IGA José Leblanc
Normand Foisy
Service d'Incendie de Ferme-Neuve

Merci à ceux et celles qui ont participé à la vente de billets et aux personnes qui ont contribué à l'achat de ceux-ci.

Le gagnant de la tablette électronique est Monsieur René Fournier de Ferme-Neuve

NOTRE DÉJEUNER A ÉTÉ UNE RÉUSSITE GRÂCE À VOUS TOUS.

Site Web : **www.clubmotoneigenorddelalievre.com**.
77 666 visites au 30 mars 2016
Courriel : motoneigedelalievre@tlb.sympatico.ca

Pour la majorité des motoneigistes, la saison de motoneige s'est terminée à la mi-mars. Nous avons surfacé une dernière fois le 6 mars. Nous sommes très satisfaits de cette saison de motoneige malgré que celle-ci a débuté tardivement et s'est terminée tôt si on compare avec la saison dernière. Mais une saison record en achalandage, des motoneigistes provenant de partout au Québec, de l'Ontario, le retour des Américains, les touristes provenant de l'Europe, tous ces motoneigistes ont sillonné nos sentiers et ont contribué au développement économique de notre municipalité.

Remerciements

Nous remercions encore et encore les propriétaires qui nous permettent de circuler sur leur propriété. Sans eux il serait impossible de pratiquer ce merveilleux sport.

Attention amateurs de Quad, il est tentant de circuler dans les sentiers de motoneige sur terrains privés suite à leur fermeture, mais cela ne vous en donne pas le droit. Nous obtenons des droits de passage pour circuler en motoneige et non en Quad. Circuler sur des terrains privés sans autorisation est illégal et est passible d'amendes selon la Loi sur les Véhicules Hors-Routes, L.R.Q.cV-1.2.

Nous remercions les 299 motoneigistes qui ont acheté des droits d'accès toutes catégories de notre club de motoneige. Cette principale source de revenus sert à l'entretien des équipements et des 104 kilomètres de sentier. Merci à ceux qui prennent le temps de nous démontrer leur appréciation sur la qualité de nos sentiers, les services offerts et notre signalisation. Merci également aux commerçants vendeurs des droits d'accès de notre club. Sans eux, nos revenus seraient moindres.

Soirée Reconnaissance 2015-2016

Votre club a été inscrit comme groupe bénévole de l'année et le membre bénévole de l'année pour notre club est monsieur François Paquette en raison de son implication comme administrateur du club, opérateur de surfaceuse, sa minutie dans l'entretien des surfaceuses, le débroussaillage des sentiers, la signalisation, etc.

Assemblée générale annuelle

L'assemblée générale annuelle de votre club se tiendra en mai prochain. Un avis sera publié dans le Journal Le Courant et sur le tableau déroulant du centre sportif Ben-Leduc précisant le lieu, date et heure de l'assemblée.

Bon printemps et bonne saison estivale.

YO/mjc

Viens t'amuser avec les mots et les rythmes!

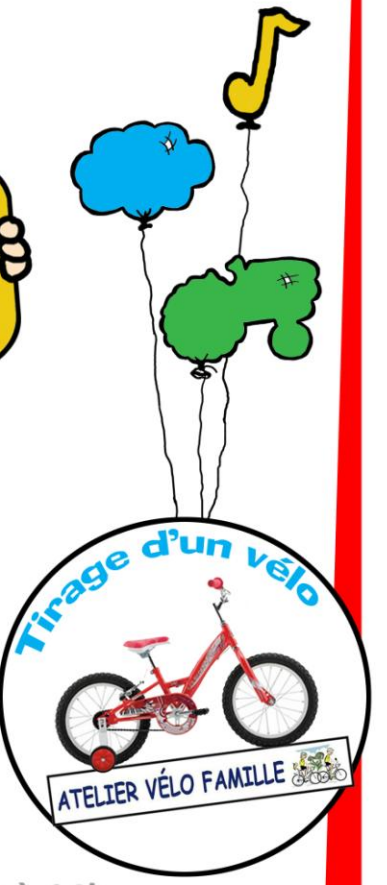

•Chasse au trésor •Jeux •Découverte d'instruments de musique
•Heure du conte •Fabrique ton coin lecture •Viens échanger un livre…
•Pique-nique communautaire (apporte ton diner et ta couverture!)

C'est gratuit!

Samedi 30 avril, 10h à 14h,
salle communautaire de **Mont-Saint-Michel**

99, rue communautaire, Mont-Saint-Michel.
Infos: (819) 623.7166 poste 223

Kévin Larente, CPA

Services professionnels comptables

- Impôt des particuliers
- États financiers
- Impôt des sociétés
- Tenue de livres

CPA

819-436-1665
k.larente@sjspcpa.com

104, 12e Rue, Ferme-Neuve

Sur place les vendredis et sur rendez-vous

Restaurant Au Coin du Sportif

Brunch pour la fête des Mères

Dimanche 8 mai 2016 de 9h à 13h

Venez déguster notre délicieux brunch en famille, lors de cette journée spéciale en l'honneur de toutes les mamans. Un merveilleux moment à partager et une belle occasion de remercier votre mère pour tout son dévouement.

N'oubliez pas notre délicieuse table d'hôte pour la fête des Mères à partir de 16h.

Bienvenue à tous, et bonne fête des Mères!

Les gens qui désirent participer au Défi du Diable du 18 juin 2016 doivent se rendre sur le site http://www.comitedesfetesfn.com/#!inscription/c1e0w pour remplir un formulaire de participation et signer un formulaire de décharge de responsabilité. Ces deux formulaires doivent être envoyés au 172, 12e Rue, Ferme-Neuve, J0W 1C0.

Le site internet contient toute l'information relative à cette activité ainsi qu'à toutes les activités organisées par le Comité des fêtes de Ferme-Neuve.

- Des formulaires d'inscription sont disponibles au centre sportif Ben-Leduc.

Des nouvelles de votre conseil municipal

Croque-Jeux (boîte à jouer). Appel à tous!

Le service des loisirs de la municipalité désire installer, pendant l'été, dans des endroits stratégiques (parcs, cour d'école, terrain multisports) des boîtes remplies de jeux. Ces jeux permettront aux enfants de les emprunter et de s'amuser. Pour réaliser le projet, nous faisons appel aux personnes qui veulent se défaire, lors du ménage du printemps, de gants et bâtons de baseball, de raquettes de badminton, de ballons, de cordes à danser, et autres.

On vous invite à apporter ce matériel au centre Ben-Leduc d'ici la fin avril.

Nom à suggérer pour la salle du centre sportif Ben-Leduc

La municipalité désire baptiser la salle du 2e étage du centre Ben-Leduc, nous vous invitons à soumettre vos suggestions au bureau de monsieur André Lachaine d'ici la fin juin 2016.

Offre d'emploi moniteur terrain de jeux

La municipalité de Ferme-Neuve est à la recherche de monitrices et moniteurs pour le terrain de jeux 2016. Les candidats recherchés possédant une formation collégiale de préférence. Être dynamique, posséder un bon jugement, avoir de l'entregent, l'expérience dans des activités d'animation, sens des responsabilités et de la facilité à communiquer avec les jeunes. L'horaire est de 38 heures semaine débutant vers le 20 juin 2016, et ce pour une durée de 7 semaines (lundi au vendredi).

Toute personne désirant postuler doit soumettre son curriculum vitae à l'attention de monsieur Normand Bélanger, directeur général à la municipalité de Ferme-Neuve, et ce avant le 9 mai 2016. Seules les personnes retenues seront contactées. La Municipalité de Ferme-Neuve souscrit au principe d'égalité en matière d'emploi.

Inscription terrain de jeux

Les inscriptions pour le terrain de jeux auront lieu les 21-22-23 juin de 16h à 20h au centre sportif Ben-Leduc. La durée de l'activité est du 27 juin au 5 août 2016.

Inscription hockey mineur

Les inscriptions pour le hockey mineur se tiendront les 5 et 6 mai prochains au centre sportif Ben-Leduc.

CENTRE PROMO SANTÉ

Le centre sera fermé pour l'été à partir du 29 avril 2016.

Les cours de groupe et les différents programmes seront de retour à l'automne.

La session d'automne débutera le 6 septembre 2016.
Journée d'inscription
1er septembre 2016
13h00 à 18h00

Moisson Laurentides
banque alimentaire

**Combattre la faim…
Nourrir l'espoir!**

Chaque semaine, ici même dans les Laurentides, 21 700 personnes, dont 36.5% sont des enfants, n'ont pas de quoi se nourrir trois fois par jour, tous les jours. Pendant la période des Fêtes, les banques alimentaires se regarnissent assez facilement, car les gens sont plus enclins à donner à ce moment précis de l'année, mais la faim n'a malheureusement pas d'agenda et, au printemps, alors que nos réserves alimentaires sont au minimum, les besoins des familles démunies sont toujours aussi criants.

Le Centre communautaire de Ferme-Neuve reçoit des denrées de la banque alimentaire «Moisson Laurentides» chaque semaine pour venir en aide aux familles d'ici.

La Grande Collecte 29 et 30 avril 2016

Des bénévoles du Centre communautaire seront présents les 29 et 30 avril prochains au **Marché IGA José Leblanc** pour recevoir vos dons en denrées ou en argent.

Vous avez le pouvoir de nous aider avec un petit geste qui fait toute la différence dans la vie de nombreuses familles.

Le cœur sur la main pour Moisson Laurentides
et le Centre communautaire de Ferme-Neuve

SOUPER HOMARD
à volonté

Centre sportif Ben-Leduc
27 mai 2016
À partir de 18h30

Homard
Rosbif
Bar à salade - accompagnement
Dessert

Billets : 65 $ / personne
en vente au Centre Sportif Ben Leduc - 587-3400, poste 400
Table de 10 personnes

Chansonnier :
Dany Roy

Apportez vos pinces!

Comité des Fêtes de Ferme-Neuve

Desjardins Caisse de Ferme-Neuve

J.L. Brissette Coca-Cola

Imprimerie Boutique à Lettres

Bud Light

Service des loisirs de Ferme-Neuve

Ferme-Neuve