La Caisse Desjardins de Ferme-Neuve est heureuse de participer à la réalisation de ce feuilleton

FEUILLETON

Juin 2021

Municipalité de Ferme-Neuve

Nouvelles municipales	Page 1 et 2
Urbanisme	Page 2 et 3
Loisirs	Page 4 et 5
Incendie	Page 6
Communautaire	Page 6, 7, 8, 9, 10 et 11
Littérature	Page 12

Bonne Saint-Jean-Baptiste

Le personnel municipal, ainsi que tous vos élus, vous souhaite une belle St-Jean-Baptiste. Que cette journée de fête soit pour vous l'occasion de célébrer en famille la joie d'être Québécois.

Feuilleton
Prochaines éditions

Juillet 2021
Date de tombée : 2 juillet 2021
Distribution : 14 juillet 2021

Août 2021
Date de tombée : 6 août 2021
Distribution : 18 août 2021

Personnel électoral recherché pour les élections municipales de novembre 2021

Vous souhaitez vous impliquer dans le bon déroulement des élections municipales du 7 novembre 2021? La présidente d'élections de la municipalité de Ferme-Neuve recherche du personnel électoral pour la tenue du scrutin de vote du 7 novembre prochain ainsi que pour le vote par anticipation du 31 octobre.

La tenue d'une élection générale demande la participation d'un grand nombre de personnes pour s'assurer que tout se déroule dans le bon ordre, garantissant l'intégrité du processus démocratique. Ainsi, quelques postes seront à combler pour ces deux journées.

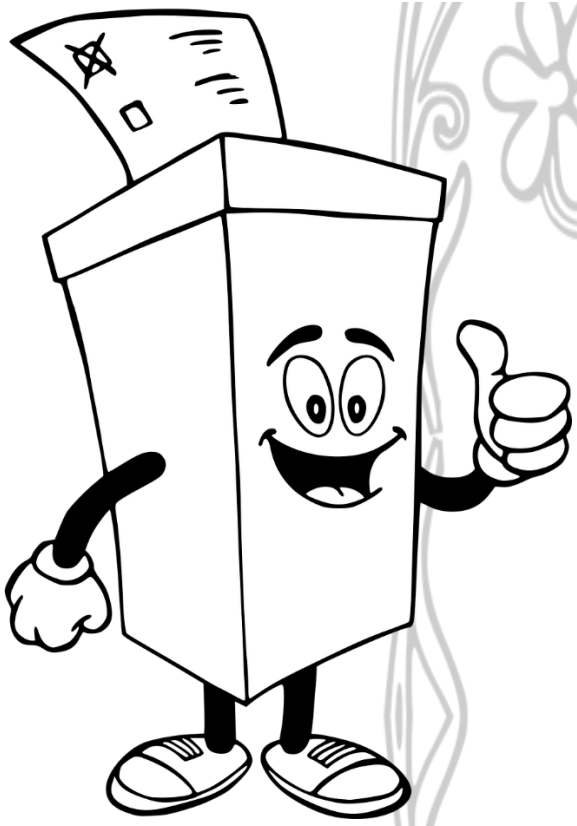

Les candidats recherchés occuperont les rôles de scrutateurs, de secrétaires du bureau de vote et agent réviseur.

La rémunération prévue varie entre 16.20$/h à 16.88 $/h, selon le poste occupé.

Le personnel devra être présent dans les bureaux de scrutin, de 8h30 h à 22h environ.

Une formation obligatoire devra être suivie.

Qui peut postuler?

Toute personne âgée de plus de 16 ans, fiable, disponible, aimant travailler avec le public et vivre une expérience hors du commun. Bienvenue aux étudiants et aux retraités!

Toute personne intéressée peut postuler en remplissant le formulaire en ligne : www.municipalite.ferme-neuve.qc.ca

RAPPEL DU RÈGLEMENT NO.90

Arrosage de pelouse

Afin de préserver nos réserves en eau potable et de favoriser le renouvellement de nos matières naturelles, la municipalité de Ferme-Neuve désire rappeler à ses citoyens qu'il est interdit d'arroser mécaniquement leur pelouse. L'arrosage manuel est à favoriser pour la saison estivale qui commence.

Oui, j'accepte aussi les dons de nourritures...

pas juste des résidus verts...

RIDL : 819 623-7382 ou info@ridl.ca

Nouveau programme de vérification des bandes riveraines

La municipalité étant préoccupée par la qualité de ses lacs a entrepris l'année passée un programme de vérification des installations septiques de deux lacs de la municipalité (Lac Bertrand et Lac-des-Journaliste). Cet été le programme vise les propriétés du Lac-St-Paul. Afin d'aller de pair avec ce programme, la municipalité vérifiera au courant de l'été les lacs aux rives habitées ainsi que le Baskatong afin d'obtenir un portrait de l'état des bandes riveraines. Ceci nous permettra de cibler des objectifs précis afin d'améliorer la situation.

Photo cyanobactérie : catégorie d'efflorescences de cyanobactéries (MDDELCC)
https://www.memphremagog.org/fr/cyanobactéries

Les bandes riveraines jouent un rôle important dans la qualité d'un cours d'eau, car elles filtrent les éléments nutritifs avant que ceux-ci se retrouvent dans le lac. L'apport d'éléments nutritifs accentue la prolifération d'algues. Deux types d'algues sont actuellement présents sur notre territoire, soit le myriophylle à épis ainsi que les cyanobactéries (algues bleues).

En plus des efforts afin de limiter la prolifération d'algues par la vérification des installations septiques et des bandes riveraines, il est important pour tout propriétaire d'embarcation nautique de laver celle-ci avant de la mettre à l'eau dans un nouveau lac. À chaque fois que l'embarcation change de plan d'eau, il faut la laver afin que les algues ne puissent pas s'implanter dans un nouveau lac.

Photo myriophylle : photo comité du bassin versant de la rivière du Lièvre (COBALI) accord de reproduction 2020

Rappel – Médailles chien et chat

Chiens

Suite à l'entrée en vigueur du règlement provincial appliquant la loi visant à favoriser la protection des personnes par la mise en place d'un encadrement concernant les chiens, tout propriétaire de chien doit obtenir une médaille pour celui-ci. Ceci s'applique à la totalité du territoire de la municipalité. Le coût de la médaille est de 25$. Veuillez prendre note que la médaille est valide pour la durée de vie de l'animal.

Chats

La municipalité a reconduit pour cet été le programme de capture des chats errants dans le village et aux alentours. Il est donc primordial que tous les propriétaires de chats se procurent une médaille à la municipalité et la mettent au cou de son chat. Avec la médaille, le chat sera relâché s'il est capturé par le contrôleur animalier. Le coût de la médaille est 15$. Tous les chats sans médaille capturés seront confiés au refuge au Lac-Saguay et les coûts afin de récupérer votre animal seront de 140$. Veuillez prendre note que la médaille est valide pour la durée de vie de l'animal.

« Vous savez peut-être que le Recensement de 2021 est en cours. Cette année a été difficile pour tous les Canadiens, et le recensement pourrait sembler être un simple élément de plus sur notre liste de choses à faire. Toutefois, nous aimerions vous encourager à remplir votre questionnaire du recensement si ce n'est pas déjà fait. Les données du recensement aident tous les ordres de gouvernement à planifier les bibliothèques, les écoles, les transports, les centres communautaires et les activités récréatives. Les données tirées du Recensement de 2021 seront encore plus déterminantes puisqu'elles aideront à évaluer les répercussions de la pandémie et à mieux planifier l'avenir. Vous pouvez remplir rapidement et facilement votre questionnaire du recensement au www.recensement.gc.ca au moyen du code d'accès que vous avez reçu par la poste. Si vous avez besoin d'aide ou si vous souhaitez obtenir un questionnaire papier (ou dans un autre format), veuillez communiquer avec l'Assistance téléphonique du recensement au 1-855-340-2021. Merci de faire votre part pour aider à planifier un avenir meilleur pour tous les Canadiens. »

Loisirs Laurentides rend hommage.

Félicitations monsieur Pierre-Luc Piché

Le 11 mai dernier, Loisirs Laurentides a rendu hommage à 50 hommes et femmes de la région des Laurentides qui se sont illustrés par leur implication bénévole en loisirs, sport plein air et activité physique au cours des 50 dernières années. La municipalité de Ferme-Neuve souhaite féliciter monsieur Pierre-Luc Piché, qui a été nommé parmi ces 50 Grands Bénévoles. L'association d'ensemencement des lacs de Ferme-Neuve est privilégiée de pouvoir compter sur monsieur Piché depuis bon nombre d'années. Bravo à monsieur Piché et bravo à tous les bénévoles qui facilitent chaque jour l'organisation de bien des associations et comité!

MARCHÉ DE LA FERME :

PRODUCTEURS;

LA PLACE BERNARD CLOUTIER EST DISPONIBLE POUR VOUS, CONTACTEZ-NOUS POUR RÉSERVER UN ESPACE ET LES DATES QUI VOUS CONVIENNENT!

loisirs@munfn.ca ou 819 587-3400 poste 6228

Jardin communautaire

Peut-être avez-vous aperçu sur la 6e avenue, des bacs de jardinage?

Ces bacs sont disponibles gratuitement à toute personne désirant cultiver pour soi-même, ou pour partager avec la communauté!

Il suffit de communiquer avec nous au 819 587-3400 poste 6228 pour réserver son bac.

Des outils seront mis à la disposition des gens intéressés!

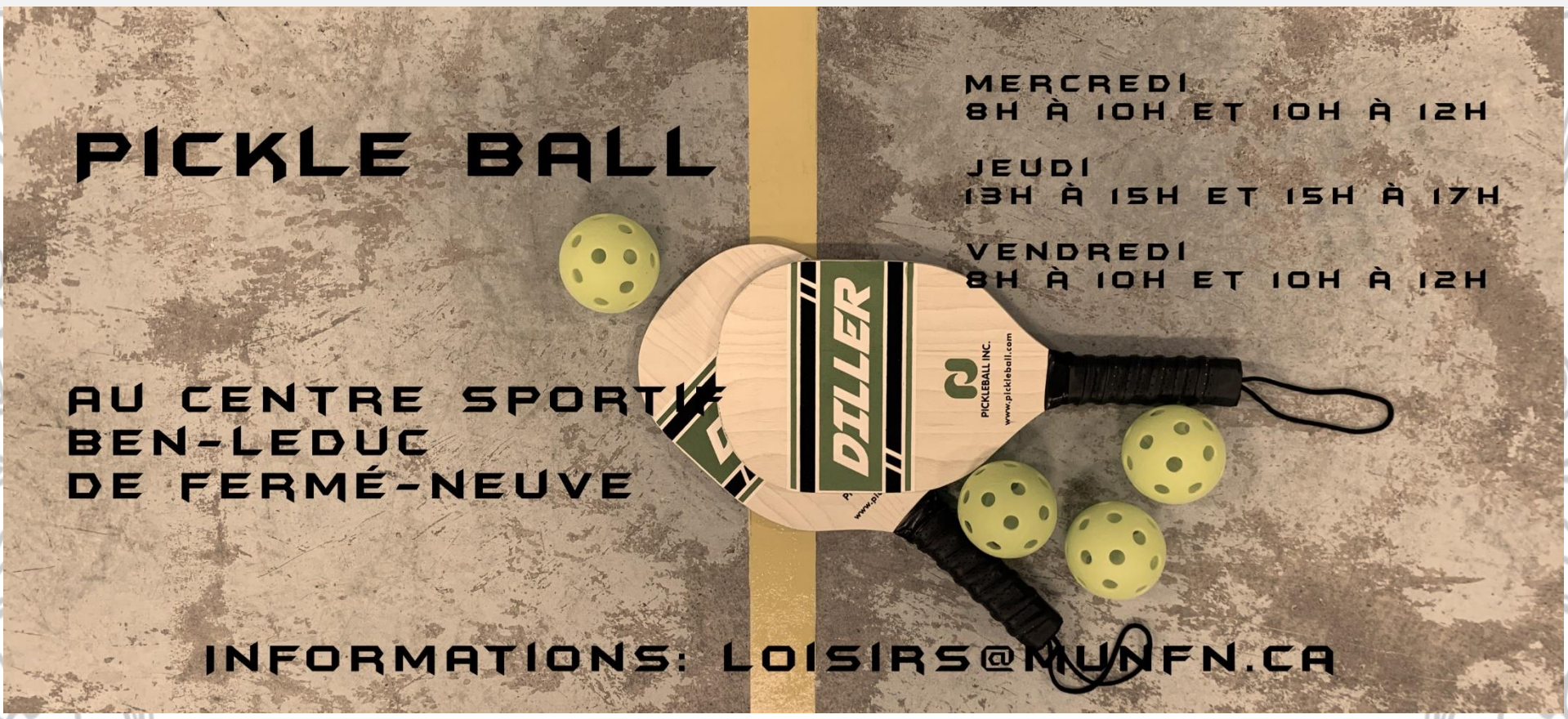

Il est maintenant possible de jouer en double!

Venez découvrir ce sport en émergence!

Pavillon des Quilles

Réouverture de la salle de réception

Mariages, Baptêmes, Showers, buffet de tout genre, toute l'équipe du pavillon est heureuse de vous accueillir à nouveau!

Pour réservation 819 587-3342

Au cœur de la saison estivale, comme bien des gens, vous allez possiblement déménager.

À votre arrivée dans un nouveau logement, il est important que vous vous assuriez d'être protégé contre les incendies. Voici quelques éléments à vérifier afin de vous assurer que votre nouveau logis est sécuritaire :

-Assurez-vous d'avoir un avertisseur de fumée fonctionnel à chaque étage;
-Remplacez la pile dans chaque avertisseur dès que vous emménagez et vérifiez la date de fabrication sur le boîtier de l'appareil afin de vous assurer qu'il a moins de 10 ans.
-Évitez d'empiler des boîtes et d'autres objets dans les corridors, les escaliers, sur les balcons et les terrasses ainsi qu'à l'extérieur le long de la maison afin de garder vos issues bien dégagées. Ces combustibles peuvent devenir des pièges en cas d'incendie et nuire, voire empêcher une évacuation.
-En aucun cas vous ne devez stocker des matières combustibles à l'intérieur de votre résidence (essence, propane, solvant, etc.), ces produits peuvent accélérer l'incendie et diminuer vos chances de pouvoir évacuer.
-Ne pas utiliser de rallonge électrique de manière permanente, elles ne sont conçues que pour des utilisations temporaires. Elles peuvent causer un incendie si ces rallonges sont surchargées ou endommagées.

Toute l'équipe du service de sécurité incendie de Ferme-Neuve vous souhaite un bon déménagement en toute sécurité.

Tél. : 819-587-3902 Fax : 819-587-3475
Site Web : www.clubmotoneigenorddelalievre.com.
Courriel : motoneigedelalievre@tlb.sympatico.ca
No du club : 776-12

Hommage à Pierre Charrette

C'est avec tristesse que nous avons appris le décès subit de notre ami Pierre Charrette le 9 mai dernier à l'âge de 67 ans. Pierre était notre conducteur de surfaceuse et bénévole depuis de nombreuses années au sein du Club de motoneige Nord de la Lièvre de Ferme-Neuve Inc.

Tu étais très apprécié Pierre, tu vas nous manquer !

Travaux en sentiers, année 2021

Voici les travaux prioritaires à réaliser :

- réfection du tablier du pont Éric Papineau
- mise à niveau d'un (1) km du sentier TQ13, secteur Chemin Lac Major
- creusage de fossés et ajout et correction d'un ponceau, sentier Rég322
- correction de la côte sinon relocalisation d'une portion de sentier TQ13, secteur Lac Gravel
- nettoyage et déblocage des ponceaux dû à la présence des castors

VISIQUE
Voir la vie

AVIS DE FERMETURE DE LA SUCCURSALE DE FERME-NEUVE

À notre très chère clientèle,

Nous aimerions vous aviser que la clinique d'optométrie Visique de Ferme-Neuve est maintenant fermée de façon définitive.

Nous avons pris cette décision dans le but de vous offrir les meilleurs soins possible en profitant des équipements, des installations et du personnel déjà en place à notre clinique de Mont-Laurier.

Soyez assurés que nous serons heureux de vous accueillir dans nos locaux du 603 boulevard Albiny-Paquette à Mont-Laurier. Tous les dossiers ont déjà été transférés et vos optométristes habituels sont disponibles à cette succursale.

N'hésitez pas à nous appeler au 819 623-9898 pour toute question ou pour prendre rendez-vous. Merci de votre soutien et de votre fidélité des dernières années. Au plaisir de vous revoir!

Dre Myriam Savoie
optométriste

Dre Brigitte Millette
optométriste

Dr Michaël Gareau-Forget
optométriste

visique.com

Programmation Été 2021

Sur le site patrimonial de la Ferme forestière de la montagne au 38, 15e Avenue à Ferme-Neuve **du 15 juillet au 7 septembre**.

- Circuit historique sur les débuts de la colonisation sur la Haute-Lièvre;
- Galerie de photos et de textes d'époque sur la ferme neuve;
- Musée
- Exposition d'artistes dans la maison ancestrale.

Horaire : sans réservation du vendredi au dimanche de 13h00 à 16h30. Réservation obligatoire pour une visite en dehors de cet horaire au 819-436-0336 ou 819-587-3848

Suivez-nous sur Facebook (Domaine du Grand Lièvre) pour l'évènement **Journée du cheval** du 11 septembre 2021.

Merci à nos partenaires

Centre Communautaire

Le 21 mai dernier, avec l'autorisation de la municipalité de Mont-Saint-Michel, c'est tenu une grande collecte de fonds pour aider le Centre Communautaire à pouvoir rebâtir suite à l'incendie de septembre dernier.

À la fin de cette magnifique journée, nous avons recueilli la somme de 1 825.85$.

Nous tenons à remercier le Snack Bar du Village pour sa succulente pizza, ainsi que le Dépanneur Millette pour les rafraîchissements tout au long de cette journée.

Toute l'équipe du Centre Communautaire de Ferme-Neuve ainsi que la population tenait à remercier toutes les personnes qui ont données généreusement pour ce futur projet.

Suite à cette collecte, vous pourrez apercevoir chez quelques commerçants du coin, des bocaux pour continuer à amasser des dons.

Ceux-ci serviront uniquement à la reconstruction du Centre, afin de pouvoir offrir de meilleurs services aux citoyens.

Le Centre Communautaire de Ferme-Neuve vous remercie sincèrement de votre grande générosité.

Enquête sur les besoins des citoyens à l'égard des prévisions d'inondation
Projet INFO-Crue

Cher citoyen, chère citoyenne,

À la suite des épisodes d'inondation des dernières années qui ont touché plusieurs municipalités du Québec, le ministère de l'Environnement et de la Lutte contre les changements climatiques développera sous peu un outil de prévision des inondations mieux adapté aux besoins de la population et accessible aux communautés. Dans ce cadre, nous réalisons actuellement une consultation auprès des citoyens pour connaître leurs besoins et les facteurs qui favoriseraient l'utilisation d'un outil de prévision des inondations. Pour ce faire, nous avons produit un questionnaire en ligne permettant aux citoyens de participer à l'enquête en cours. Nous aimerions solliciter votre participation à cette enquête. Votre participation peut se faire **en cliquant sur le lien ci-dessous. Vous accéderez à un questionnaire en ligne facile à remplir. Cela ne devrait vous prendre qu'une quinzaine de minutes.**

https://fr.surveymonkey.com/r/938DW7Y

Cette étude est réalisée par l'Université du Québec à Rimouski (sous la direction de Anissa Frini), en collaboration avec l'Université de Sherbrooke et financée par OURANOS et le ministère de l'Environnement et de Lutte contre les changements climatiques (MELCC) dans le cadre du projet Info-Crue du gouvernement du Québec.

Pour information :
Valérie Jean, Université du Québec à Rimouski / valerie_jean@uqar.ca

ANGELS EXCAVATION DEMOLITION

ANGELS EXCAVATION

ANGELS EXCAVATION DEMOLITION

- DÉMOLITION
- DRAINS FRANÇAIS
- MEMBRANE DE FONDATION
- FOSSE SCEPTIQUE
- DÉNEIGEMENT

- PELLE
- PÉPINE
- MINI-PELLE
- TRANSPORT DIVERS
- FOURCHE

819 587-7020

514 772-7021

RBQ : 8253-9958-46

LES APRÈS-MIDI DU

5, 6, 7 JUILLET / 2, 3, 4 AOÛT

CAMP KINÉ POUR ADO

LUNDI **VOLLEYBALL DE PLAGE**

MARDI **CIRCUIT D'ENTRAINEMENT**

MERCREDI **SPIKEBALL**

OFFERT GRATUITEMENT PAR PROMO-SANTÉ

Réservez votre place par courriel
maudelajeunesse@hotmail.ca

UNE BELLE BOUCLE DE 3 OU 6 KM DANS LA VILLE DE FERME-NEUVE

PARCOURS DE MISE EN FORME

PROMO-SANTÉ VOUS INVITE À BOUGER CET ÉTÉ!

LUNDI: PARCOURS DÉBUTANT DE 3 KM

MARDI: PARCOURS AVANCÉ DE 3 KM

MERCREDI: PARCOURS AVANCÉ DE 6 KM

QUAND

5-6-7 JUILLET
12-13-14 JUILLET
2-3-4 AOÛT
9-10-11 AOÛT
2 PLAGES HORAIRES POSSIBLE SOIT DE 6H30 À 7H30 OU 9H À 10H

Réservez votre place en envoyant un courriel à maudelajeunesse@hotmail.ca

Chronique littéraire

Lili Klondike – Mylène Gilbert-Dumas

Les livres de Mylène Gilbert-Dumas, nous amènent dans l'époque pas si lointaine, de la ruée vers l'or. À cette époque, nous étions bien loin de l'équité des sexes et les femmes ne vivaient pas avec les droits que nous avons aujourd'hui.

Dans les trois tomes de la série Lili Klondike, nous suivons les aventures de deux femmes qui ont choisi du jour au lendemain de quitter leur petite vie tranquille pour partir à la recherche d'un monde meilleur! Elles démontrent tout au long des romans une force de caractère atypique à cette époque, bien que ce soit de la fiction, il est intéressant de penser que certaines pionnières ont effectivement fait le choix de partir dans le Klondike!

Ces romans à saveur historique, nous amènent de l'est vers l'ouest dans à l'époque du Klondike, la ruée vers l'or, un temps ou les gens abandonnaient tout, pour se lancer à la recherche de pépites d'or! Des gens de partout dans le monde abondaient vers le Yukon et l'Alaska dans l'espoir de trouver des richesses dans ces terres et ces montagnes impardonnables.

En 2020-2021, nous traversons une terrible pandémie, certaines personnes ont-elles aussi choisi l'aventure afin de s'éloigner des grands centres, c'est leur « ruée vers l'or ». J'ai lu ces romans il y a quelques années et je les retrouve avec grand plaisir. Ils m'ont fait découvrir des coins de notre pays que peu ont visité. Je vous recommande la lecture des trois tomes de Lili Klondike, disponible à la Bibliothèque de Ferme-Neuve.

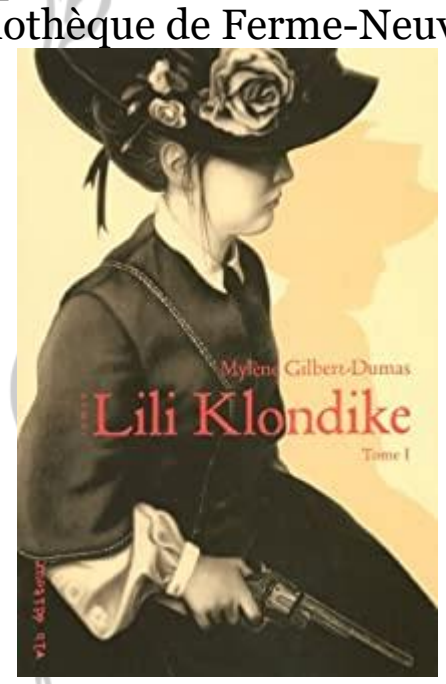

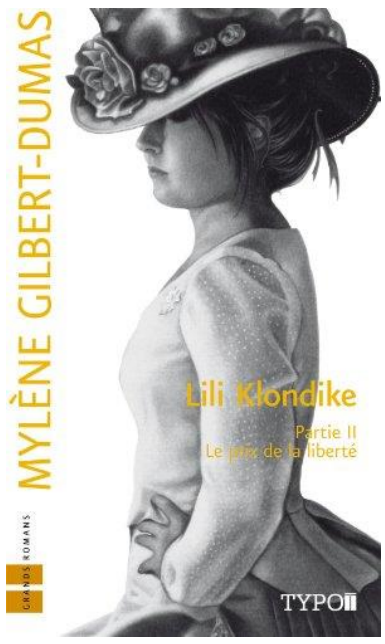

Suggestions de lecture

Documentaires adultes :
À bas les kilos
Réfléchissez et Devenez Riche
Dis-moi qui tu aimes, je te dirai qui tu es

Romans adultes :
Ma vie de cafard
Flots
Le secret d'Helena

Documentaires jeunes :
Savais-tu ? : Bousiers, Chaméléons et Corneilles
Animaux marins du monde
La planète dont tu es le super z'héros écolo

Albums jeunes :
Adieu, Jacoby
Mon chien-banane
8tlokaw8ganal : Légendes

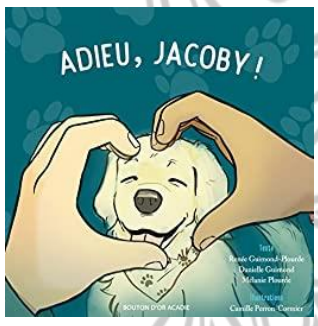

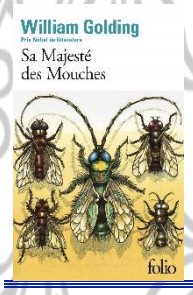

Romans jeunes :
Léo P., détective privé
Sa majesté des mouches
L'Ickabog